

# MarinaFocus

OVERZICHT VAN LIGPLAATSEN EN WINTERSTALLINGLOCATIES



**1 Frisian Motor Boats Yacht Center**  
Rijksstraatweg 80  
9257 DV Noardburgum  
T: +31 (0)511-442181  
E: info@frisianmotorboats.nl  
www.frisianmotorboats.nl

De jachthaven van Frisian Motor Boats Yacht Center bevindt zich aan de hals van het Bergumermeer welke wordt doorkruist door het Prinses Margrietkanaal. Het gehele complex van Frisian Motor Boats wordt flink onder handen genomen. In 2015 is de werf gestart met de herindelingen en verbetering van de ligplaatsen in de haven. De schiphuizen zijn reeds gereed.



**2 Pedro-Boat**  
W.A. Scholtenweg 94  
9636 BT Zuidbroek  
Tel: +31 (0)598-451763  
service@pedro-boat.nl  
www.pedro-boat.nl

Winterstalling te water en op de wal bij Pedro-Boat!

- Verlicht en afgesloten terrein
- Wekelijkse controle van de landvasten
- Met storm en wind extra waarschuwingen waar nodig
- Camera bewaking webcam
- Landstroom optie



**3 Jachthaven De Boarnstream**  
Industriewei 2  
9011 WH Jirnsum  
T: +31 (0)566-600828  
E: jachthaven@boarnstream.com  
www.boarnstream.com

Jachthaven De Boarnstream ligt centraal in Friesland. De haven wordt gekenmerkt als rustig, extreem netjes, ruim, comfortabel en met veel groen. Trotse drager van de 'Blauwe Vlag', 200 vaste ligplaatsen variërend van 8 tot 15 m, grotere boxen op aanvraag. Een sfeervol havenkantoor, een zeer ruim luxe toiletgebouw voorzien van een wasserette, een tankstation en het innovatieve YOSS-systeem.



**8 Jachthaven Nauerna**  
Kanaaldijk 33  
1566 PA Assendelft  
T: +31 (0)6-13214094  
E: info@jachthavennauerna.nl  
www.jachthavennauerna.nl

Jachthaven Nauerna is de ideale uitvalsbasis voor watersporters die van afwisseling houden. Prachtig toeren door de Zaanstreek, maar ook het IJsselmeer, de Noordzee en de grachten van Haarlem en Amsterdam zijn vanuit Nauerna gemakkelijk te bereiken. Ook op het gebied van onderhoud en techniek van uw schip kunnen wij u uitstekend adviseren en van dienst zijn.



**5 Marina Resort Hart van Friesland**  
Eastwei 8, 8624 TG  
Uitwellingerga  
T: +31 (0)515-559444  
E: info@hartvanfriesland.nl  
www.hartvanfriesland.nl

Midden in het natuurrijke Friese Merengebied. Door de open verbinding vaart u naar de bekende Friese plaatsen, zonder ook maar één brug of sluis tegen te komen. Zo vindt u op elk tijdstip de weg terug naar de haven. Wij beschikken over 200 ligplaatsen, appartementen (2-6 pers.), sanitaire voorzieningen, sport & spelfaciliteiten, een restaurant en winterstalling. De ideale mix van groen, rust en gezelligheid.



**9 IJsseldelta Marina Hattem**  
Geldersedijk 20  
8051 ER Hattem  
T: +31 (0)6-54946078  
E: info@ijsseldeltamarina.nl  
www.ijsseldeltamarina.nl  
www.marinazoekdate.nl

IJsseldelta Marina is een moderne jachthaven waar altijd wat te beleven is. Vanuit de jachthaven kun je lekker fietsen, wandelen of golfen en natuurlijk de prachtige Hanzestad Hattem met haar vele evenementen bezoeken. Op Randmeren, IJsselmeer en Weerribben zijn prachtige, compacte, vaartochten te maken. Elke ligplaats heeft een eigen zijsteiger, stroomtappunt 16A, gratis wifi. Er is een wasserette.



**10 Jachthavenbedrijf Tineke Bakker**  
Diemerzeedijk 4  
1095 KK Amsterdam  
T: +31 (0)20-4631152  
E: info@bakker-jachthaven.nl  
www.bakker-jachthaven.nl

Jachthavenbedrijf Tineke Bakker is een kleine, gezellige jachthaven met veel vaarmogelijkheden. Het havengebied en de binnenstad van Amsterdam zijn binnen een half uur bereikbaar en ook de Oranjesluizen zijn vlakbij. We beschikken over een kraan tot 10 ton en daarbij zijn alle water-sportartikelen leverbaar. Vakkennis is aanwezig.



**13 Camping Jachthaven De Mars**  
Marsweg 6  
6988 BM Lathum  
T: +31 (0)313-631131  
E: info@campingdemars.nl  
www.campingdemars.nl

Onze jachthaven met 450 ligplaatsen en camping is gelegen in het 400 hectaren grote waterrijke recreatiegebied Rhederlaag. Dit gebied staat in open verbinding met de IJssel. Er is een voet/fietsveer naar de Veluwezoom. Ook zijn er fiets- en wandelroutes naar Doesburg, Arnhem, Rheden, Dieren en Zevenaar.



**14 Marina Cape Helius**  
Nieuwe Zeedijk 1  
3221 LZ Hellevoetsluis  
T: +31 (0)181-310056  
E: havenkantoor@marina-capehelius.nl  
www.marina-capehelius.nl

Hellevoetsluis is de historische Vestingstad gelegen aan het Haringvliet. De directe toegang van of naar de Noordzee is op slechts 3 mijl varen. De Grote Rivieren, Biesbos e/o de Zeeuwse Delta liggen allemaal binnen 2 uur vaarbereik. Hellevoetsluis zelf bruijst van de evenementen, horeca, musea en een overweldigende natuur.

Nog ligplaatsen beschikbaar.



**16 Van Gent Watersport**  
Zandstraat 11  
5331 PG Kerkdriel  
T: +31 (0)418-633057  
E: info@vangentwatersport.nl  
www.vangentwatersport.nl

Het comfort van thuis en genieten van uw boot. Bij ons begint uw watersport plezier met de wetenschap dat u een gastvrije, comfortabele en veilige thuishaven heeft. Onze jachthaven kenmerkt zich door de ruime boxen en hun prettige indeling, maar zeker ook door de aansprekende en gunstige tarieven. Kom en raak overtuigd van de unieke mogelijkheden.



**17 Jachtcentrum Dintelmond**  
Markweg Zuid 1-4  
4794 SN Heijningen  
T: +31 (0)167-522894  
E: info@dintelmond.nl  
www.dintelmond.nl

Bent u op zoek naar een jachthaven in Brabant die u van alle gemakken voorziet? Afgezien van de prachtige locatie en centrale ligging biedt Jachtcentrum Dintelmond u ook nog eens een totaalpakket aan dienstverlening. Vanuit de jachthaven heeft u fantastische vaarmogelijkheden, op groot water en op binnenwater. Voor elk soort jacht een unieke beleving.



**Ook uw bedrijf hier?**  
Bel 020 456 0995

Lorem ipsum dolor sit amet, consectetur adipiscing elit, sed do eiusmod tempor incididunt ut labore et dolore magna aliqua. Ut enim ad minim veniam, quis nostrud exercitation ullamco laboris nisi ut aliquip ex ea commodo consequat. Duis aute irure dolor in reprehenderit in voluptate velit esse culpa qui officia deserunt mollit anim id est laborum.

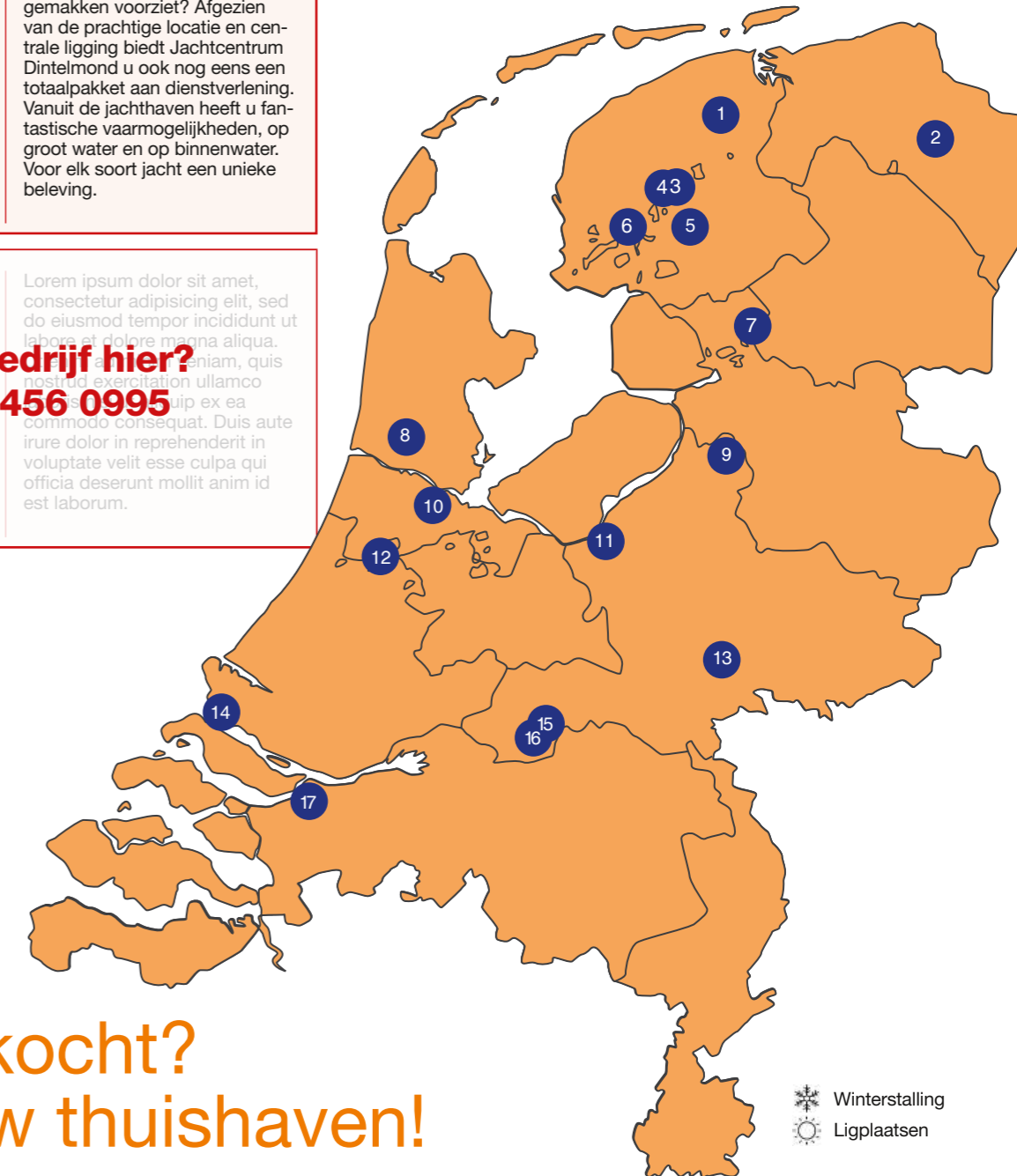

❄ Winterstalling  
☀ Ligplaatsen



**4 RFU JACHTSPECIALIST**  
It String 9, Jirnsum  
+31 (0)566 - 60 18 81



**6 HEECH BY DE MAR -PLATBODEMS**  
De Draei 37, Heeg  
+31 (0)515 - 44 27 50



**7 JACHTHAVEN STEENWIJKERDIEP**  
Veenderij 4, Steenwijk  
+31 (0)521 - 52 04 00



**11 JACHTHAVEN STRANDHORST**  
Palmosweg 18, Ermelo  
+31 (0)341 - 56 13 33



**12 KEMPERS PRINCESSEPAVILJOEN, LEIMUIDEN**  
Herenweg 100, Aalsmeer (bij Leimuideren)  
+31 (0)172 - 50 30 00



**15 JACHTHAVEN DE MAAS**  
Jan Klingenbergweg 3, Alem  
+31 (0)418 - 66 32 36

Ziet u ook de advertenties van deze jachthavens in dit magazine.